CANTON DE VAUD

Services

COMMUNE DE SAINT-PREX

Requalification du chemin le Cheminet
Travaux de mise en séparatif
et réfection des réseaux souterrains

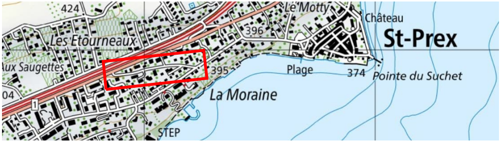

424
Les Etourneaux
Le Motty
396
Château
St-Prex
ux Saugettes
395
Plage
374
Pointe du Suchet
04
1
La Moraine
STEP

PLAN DE SITUATION	Echelle 1:250 Plan n°G22'752 / 4.A.2
ENQUETE	Mensuration numérique "Géodonnée © Etat de Vaud"

Modif.	Date	Dessin	Contr.	Objet de la modification
----	23.02.2026	M.F.		Plan services Enquête
1	14.04.2026	M.F.		Complément des bords de route
2				
3				

Auteur des Plans: FRITSCHE Guy, Ingénieur HES

N:\St-Prex\G22'752 - Saint-Prex - Le Cheminet - Etude et réalisation de l'assainissement des réseaux souterrains et de l'aménagement de surface\5_ENQUETE

BF Bovard & Fritsché SA
Géomètre - Génie rural - Génie civil
Système d'information du territoire
Route de St-Cergue 23 1260 NYON Tél. 022 361 17 42 E-Mail : info@bfing.ch Site : www.bfing.ch

LEGENDE:

		existant	projeté
Eaux claires	Collecteur	—	—
	Collecteur privé	- - -	- - -
	Grille, caniveau	▥/▥	▥/▥
	Regard / dépotoir / séparateur	○	○
Eaux usées	Collecteur	—	—
	Collecteur privé	- - -	- - -
	Grille, caniveau	▥/▥	
	Regard	○	○
EM	Collecteur	—	
	Collecteur privé	- - -	
	Regard communal	○	
Electricité	Gaine	- - -	- - -
	Chambre	○/□	
	Armoire	☒	☒
Télécom.	Gaine	—···—	
	Chambre	○/□	
	Armoire	☒	
Eaux sous pression	Conduite	—	—
	Racordement privé	- - -	- - -
	Vanne réseau	⦶	◐
	Vanne concession	∘	∘
	Borne hydrante	◎	◎
Gaz	Conduite	—	—
	Branchement	- - -	- - -
	Vanne réseau	⦶	◐
	Vanne concession	∘	∘

Le tracé des conduites existantes est approximatif. Un sondage est nécessaire pour repérer leur position précise.

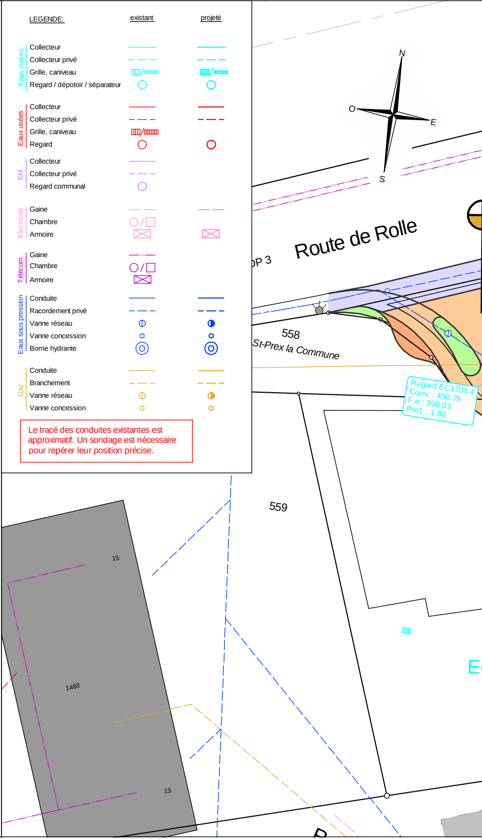

N
O
E
S
Route de Rolle
DP 3
558
St-Prex la Commune
Regard EC1704.4
Couv. : 400.79
F.e. : 398.93
Prof. : 1.86
559
15
1483
13

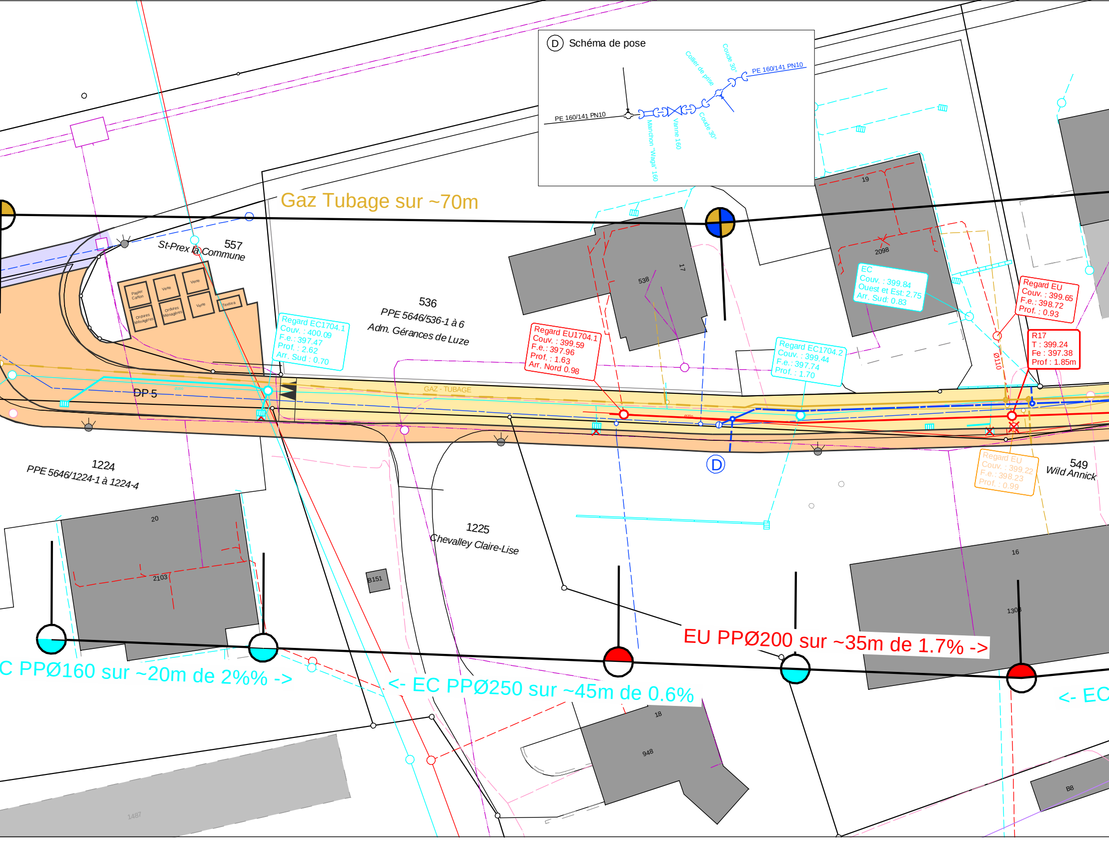

D Schéma de pose
PE 160/141 PN10
Manchon "Waga" 160
Vanne 160
Coude 30°
Collier de prise
Coude 30°
PE 160/141 PN10
Gaz Tubage sur ~70m
557
St-Prex la Commune
Papier Carton
Verre
Verre
Ordures Ménagères
Ordures Ménagères
Verre
Textile
536
PPE 5646/536-1 à 6
Adm. Gérances de Luze
Regard EC1704.1
Couv. : 400.09
F.e. : 397.47
Prof. : 2.62
Arr. Sud : 0.70
538
17
Regard EU1704.1
Couv. : 399.59
F.e. : 397.96
Prof. : 1.63
Arr. Nord 0.98
19
2098
EC
Couv. : 399.84
Ouest et Est: 2.75
Arr. Sud: 0.83
Regard EC1704.2
Couv. : 399.44
F.e. : 397.74
Prof. : 1.70
Regard EU
Couv. : 399.65
F.e. : 398.72
Prof. : 0.93
R17
T : 399.24
Fe : 397.38
Prof : 1.85m
Ø110
DP 5
GAZ - TUBAGE
D
Regard EU
Couv. : 399.22
F.e. : 398.23
Prof. : 0.99
549
Wild Annick
1224
PPE 5646/1224-1 à 1224-4
20
2103
B151
1225
Chevalley Claire-Lise
16
1303
EU PPØ200 sur ~35m de 1.7% ->
C PPØ160 sur ~20m de 2%% ->
<- EC PPØ250 sur ~45m de 0.6%
<- EC
18
948
B8
1487

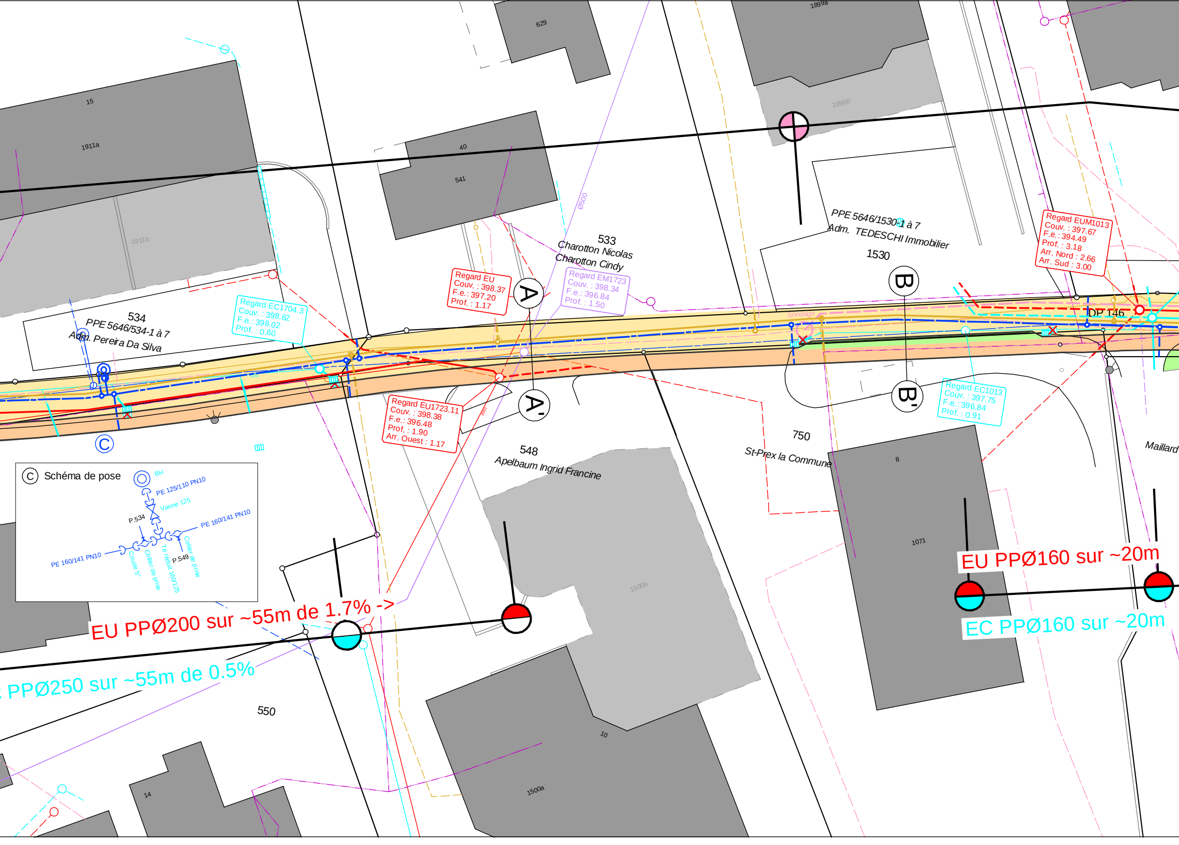
15
1911a
1911b
629
1899a
1899b
40
541
Ø500
534
PPE 5646/534-1 à 7
Adm. Pereira Da Silva
533
Charotton Nicolas
Charotton Cindy
PPE 5646/1530-1 à 7
Adm. TEDESCHI Immobilier
1530
Regard EC1704.3
Couv. : 398.62
F.e. : 398.02
Prof. : 0.60
Regard EU
Couv. : 398.37
F.e. : 397.20
Prof. : 1.17
Regard EM1723
Couv. : 398.34
F.e. : 396.84
Prof. : 1.50
Regard EUM1013
Couv. : 397.67
F.e. : 394.49
Prof. : 3.18
Arr. Nord : 2.66
Arr. Sud : 3.00
A
A'
B
B'
Sondage
DP 146
Ø200
Regard EU1723.11
Couv. : 398.38
F.e. : 396.48
Prof. : 1.90
Arr. Ouest : 1.17
Regard EC1013
Couv. : 397.75
F.e. : 396.84
Prof. : 0.91
C
548
Apelbaum Ingrid Francine
750
St-Prex la Commune
Maillard
8
1071
1500b
1500a
10
14
550
C Schéma de pose
BH
PE 125/110 PN10
Vanne 125
P.534
PE 160/141 PN10
PE 160/141 PN10
Coude 5°
Collier de prise
Té réduit 160/125
P.549
Collier de prise
EU PPØ200 sur ~55m de 1.7% ->
PPØ250 sur ~55m de 0.5%
EU PPØ160 sur ~20m
EC PPØ160 sur ~20m

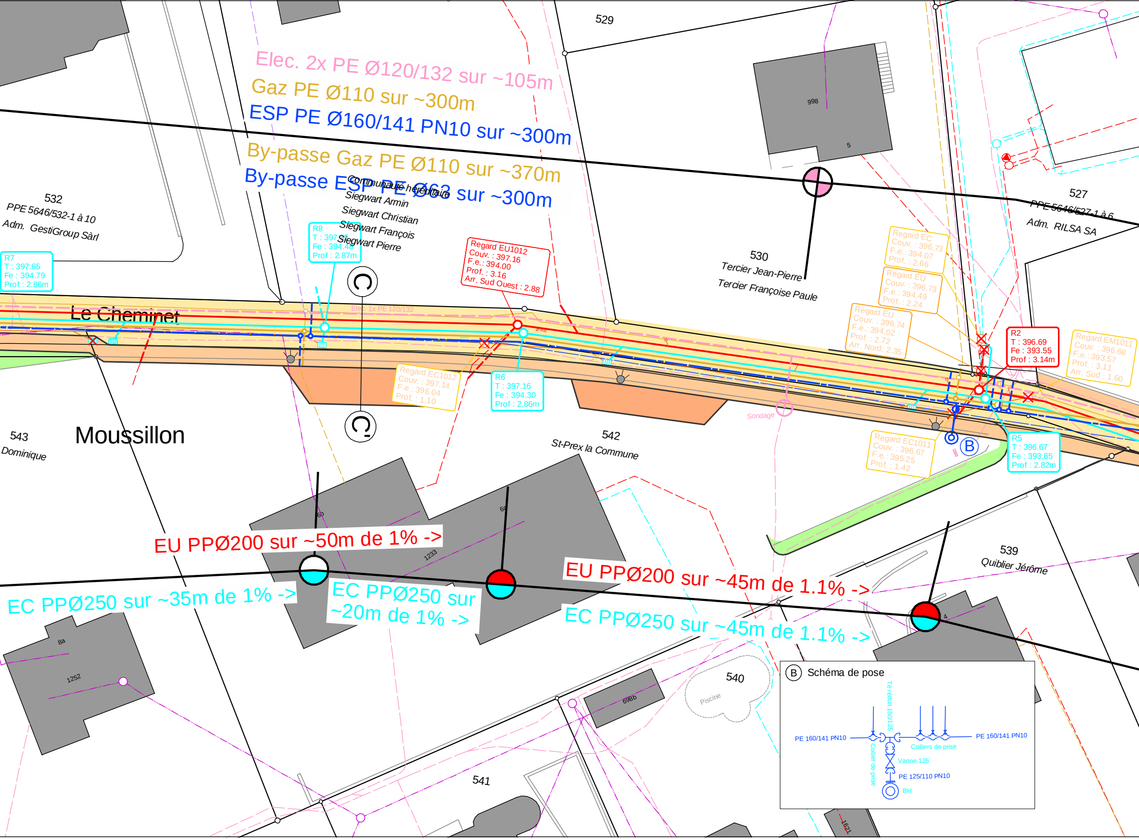
Elec. 2x PE Ø120/132 sur ~105m
Gaz PE Ø110 sur ~300m
ESP PE Ø160/141 PN10 sur ~300m
By-passe Gaz PE Ø110 sur ~370m
By-passe ESP PE Ø63 sur ~300m
529
998
5
532
PPE 5646/532-1 à 10
Adm. GestiGroup Sàrl
Communauté héréditaire
Siegwart Armin
Siegwart Christian
Siegwart François
Siegwart Pierre
527
PPE 5646/527-1 à 6
Adm. RILSA SA
530
Tercier Jean-Pierre
Tercier Françoise Paule
R7
T : 397.65
Fe : 394.79
Prof : 2.86m
R8
T : 397.65
Fe : 394.48
Prof : 2.87m
Regard EU1012
Couv. : 397.16
F.e. : 394.00
Prof. : 3.16
Arr. Sud Ouest : 2.88
Regard EC
Couv. : 396.73
F.e. : 394.07
Prof. : 2.66
Regard EU
Couv. : 396.73
F.e. : 394.49
Prof. : 2.24
Regard EU
Couv. : 396.74
F.e. : 394.02
Prof. : 2.72
Arr. Nord: 2.35
R2
T : 396.69
Fe : 393.55
Prof : 3.14m
Regard EM1011
Couv. : 396.68
F.e. : 393.57
Prof. : 3.11
Arr. Sud : 1.60
Le Cheminet
Elec. 1x PE 120/132
Regard EC1012
Couv. : 397.14
F.e. : 396.04
Prof. : 1.10
R6
T : 397.16
Fe : 394.30
Prof : 2.86m
Sondage
Regard EC1011
Couv. : 396.67
F.e. : 395.25
Prof. : 1.42
R5
T : 396.67
Fe : 393.85
Prof : 2.82m
B
543
Dominique
Moussillon
542
St-Prex la Commune
6b
6a
1233
EU PPØ200 sur ~50m de 1% ->
EU PPØ200 sur ~45m de 1.1% ->
EC PPØ250 sur ~35m de 1% ->
EC PPØ250 sur ~20m de 1% ->
EC PPØ250 sur ~45m de 1.1% ->
539
Quiblier Jérôme
4
8a
1252
540
Piscine
698b
541
1621
B Schéma de pose
Té réduit 150/125
PE 160/141 PN10
PE 160/141 PN10
Collier de prise
Colliers de prise
Vanne 125
PE 125/110 PN10
BH

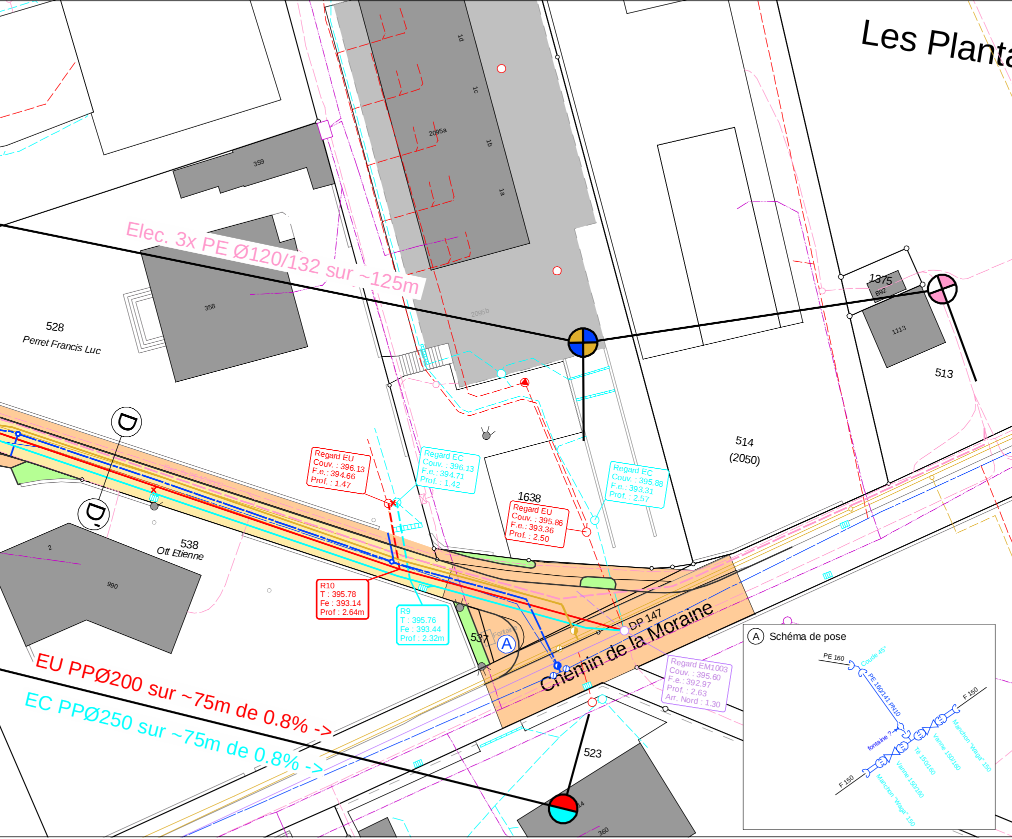

Les Planta
1d
1c
2095a
1b
1a
359
Elec. 3x PE Ø120/132 sur ~125m
358
2095b
528
Perret Francis Luc
1375
B92
1113
513
514
(2050)
D
D
Regard EU
Couv. : 396.13
F.e. : 394.66
Prof. : 1.47
Regard EC
Couv. : 396.13
F.e. : 394.71
Prof. : 1.42
1638
Regard EU
Couv. : 395.86
F.e. : 393.36
Prof. : 2.50
Regard EC
Couv. : 395.88
F.e. : 393.31
Prof. : 2.57
538
Ott Etienne
2
990
R10
T : 395.78
Fe : 393.14
Prof : 2.64m
R9
T : 395.76
Fe : 393.44
Prof : 2.32m
537
Fontaine
A
DP 147
Chemin de la Moraine
Regard EM1003
Couv. : 395.60
F.e. : 392.97
Prof. : 2.63
Arr. Nord : 1.30
EU PPØ200 sur ~75m de 0.8% ->
EC PPØ250 sur ~75m de 0.8% ->
523
14
360
A Schéma de pose
PE 160
Coude 45°
PE 160/141 PN10
F 150
fontaine ?
Manchon "Waga" 150
Vanne 150/160
Té 150/160
Vanne 150/160
Manchon "Waga" 150
F 150