

Transformation du bâtiment de services en bâtiment administratif
 Propriété de la commune de St-Prex
 Parcelle n° 187 - 1162 St-Prex
EX100-18
 Echelle : 1:100
 Date : 25.11.2016 - SR

A démolir
 Toutes les dimensions sont données à titre indicatif et sont à VERIFIER sur place!!!

architecte s.r.l. s.r.l. d'Allaman 37 - 1163 Etoy - Tel. 021/807.42.09 - Fax 021/807.41.86
EXECUTION PROVISOIRE

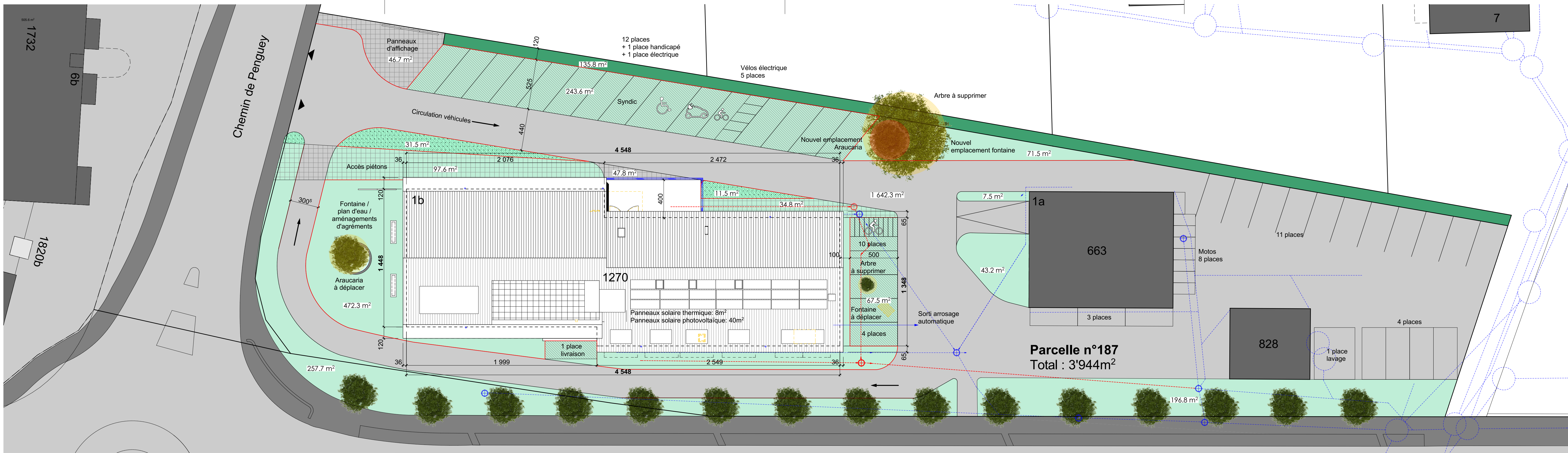

Transformation du bâtiment de services en bâtiment administratif
 Propriété de la commune de St-Prex
 Parcelle n° 187 - 1162 St-Prex
EX200-10
 Echelle : 1:200
 Date : 25.11.2016 - SR

Route de Morges

A démolir
 Eaux claires existantes
 Eaux claires à créer
 Eaux usées existantes
 Eaux usées à créer
 Toutes les dimensions sont données à titre indicatif et sont à VERIFIER sur place!!!

architecte s.r.l. s.r.l. d'Allaman 37 - 1163 Etoy - Tel. 021/807.42.09 - Fax 021/807.41.86
EXECUTION PROVISOIRE