

1330/1K **PROJET**

Commune de Saint-Prex
Réseau d'égouts
Collecteurs EU/EC
RC 1 - Avenue de Taillecou
Tronçon RC 1 - chemin du Vieux-Moulin
Situation, sans échelle



N°	Tronçon	Longueur	Diamètre	Matériau
1	A	10,00	200	PVC
2	B	10,00	200	PVC
3	C	10,00	200	PVC
4	D	10,00	200	PVC
5	E	10,00	200	PVC
6	F	10,00	200	PVC
7	G	10,00	200	PVC
8	H	10,00	200	PVC
9	I	10,00	200	PVC
10	J	10,00	200	PVC
11	K	10,00	200	PVC
12	L	10,00	200	PVC
13	M	10,00	200	PVC
14	N	10,00	200	PVC
15	O	10,00	200	PVC
16	P	10,00	200	PVC
17	Q	10,00	200	PVC
18	R	10,00	200	PVC
19	S	10,00	200	PVC
20	T	10,00	200	PVC
21	U	10,00	200	PVC
22	V	10,00	200	PVC
23	W	10,00	200	PVC
24	X	10,00	200	PVC
25	Y	10,00	200	PVC
26	Z	10,00	200	PVC

Légende :

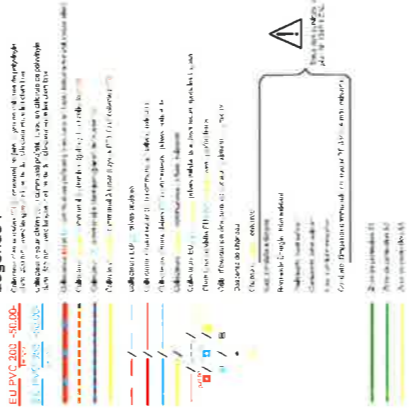

Collecteurs EU et EC communaux déjà posés, travaux exécutés en 2016

Tronçons	Collecteurs d'eaux usées		Collecteurs d'eaux claires	
	luyaux / diamètres	longueurs	luyaux / diamètres	longueurs
H - B'	PE 200 x 200 mm	26,00 m	PE 150 x 150 mm	10,00 m
B' - J	PE 200 x 200 mm	57,50 m	PE 150 x 150 mm	10,00 m
J - K	PE 200 x 200 mm	48,10 m	PE 150 x 150 mm	10,00 m
	longueurs totales EU + EC	132,20 m	longueurs totales EC + CA	30,00 m

Collecteurs EU et EC communaux projetés, enrobage profil IV SIA

Tronçons	Collecteurs d'eaux usées S25		Collecteurs d'eaux claires S25	
	luyaux / diamètres	longueurs	luyaux / diamètres	longueurs
N - M	PE 200 x 200 mm	41,10 m	PE 150 x 150 mm	10,00 m
M - A	PE 200 x 200 mm	55,10 m	PE 150 x 150 mm	10,00 m
K - F	PVC 200 x 200 mm	48,90 m	PE 150 x 150 mm	10,00 m
A - H'	PE 200 x 200 mm	47,00 m	PE 150 x 150 mm	10,00 m
	longueurs totales EU + EC	192,10 m	longueurs totales EC + CA	40,00 m
H' - E	PVC 200 x 200 mm	19,40 m	PVC 150 x 150 mm	10,00 m
E - V - V'	PVC 200 x 200 mm	52,35 m	PVC 150 x 150 mm	10,00 m
V - U	PVC 200 x 200 mm	26,55 m	PVC 150 x 150 mm	10,00 m
U - I	PVC 200 x 200 mm	44,30 m	PVC 150 x 150 mm	10,00 m
I - H	PVC 200 x 200 mm	30,50 m	PVC 150 x 150 mm	10,00 m
H - V	PVC 200 x 200 mm	9,20 m	PVC 150 x 150 mm	10,00 m
V' - deveneur	PVC 200 x 200 mm	4,00 m	PVC 150 x 150 mm	10,00 m
Manif. profilés et grilles	PVC 100 x 100 mm	-45,00 m	Longueurs totales EU + EC	-45,00 m
			Longueurs totales EU + EC	-45,00 m

IMPORTANT :
Les abords des collecteurs, jusqu'à des pentes surimposées 10 cm, en dessous des radiers des manœuvres, seront réalisés par des bacheurs ANEG (abr.)
Les abords des collecteurs S 25 seront réalisés par des bacheurs ANEG (abr.)

Coups-types, voir plan N° 1330/3

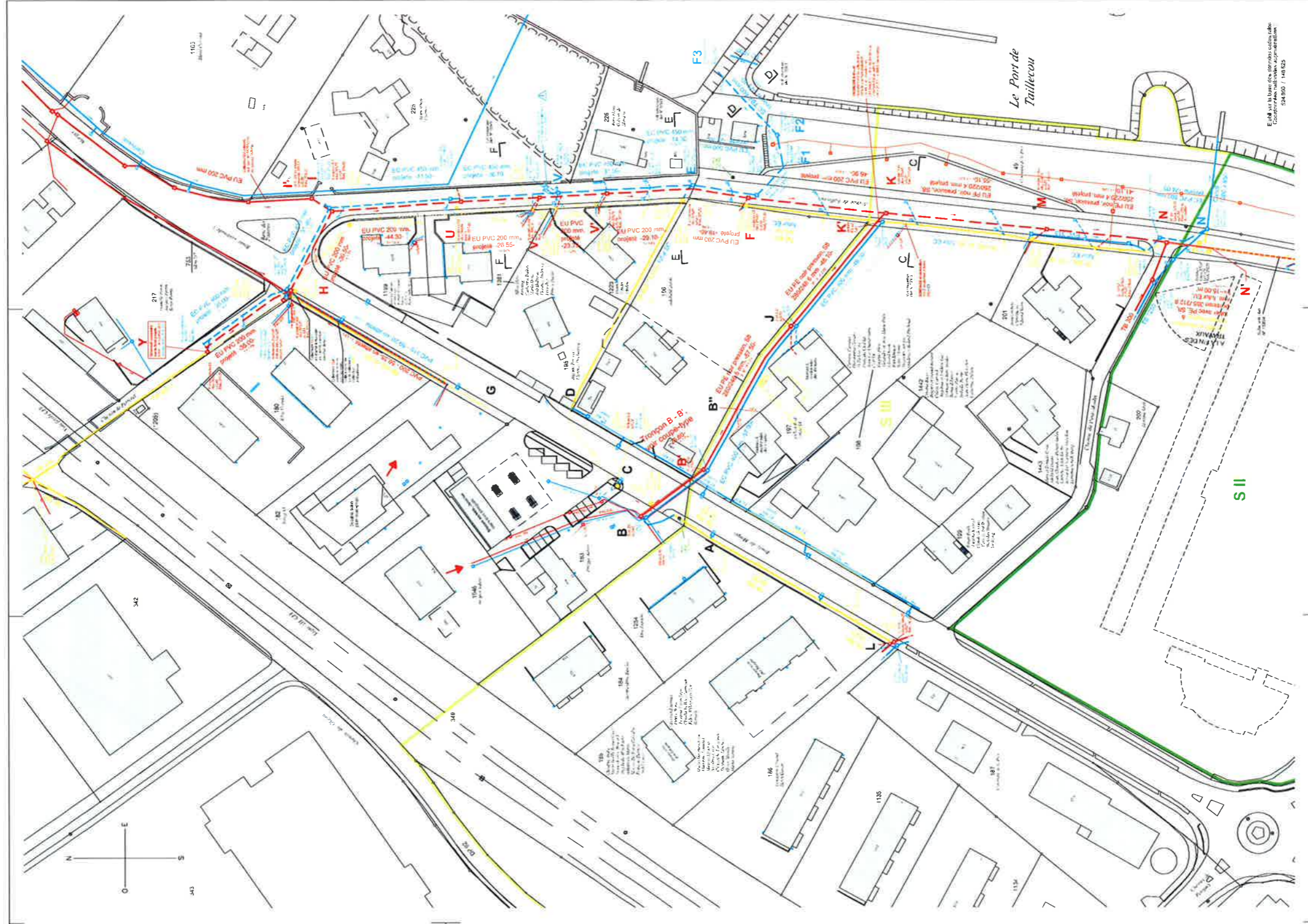

Échelle : 1/500
Date : 14/05/2016
N° : 1330/3

1330/9A

PROJET

Commune de Saint-Prex
Electricité
Aménagement à l'Est du
Centre du Vieux-Moulin
Eclairage public
Situation, sans échelle



Travaux	Quantité	Unité

Eclairage public communal en tubes PE de protection de câbles Classic PELD avec extrémités manchonnées

Tronçons	Diamètre des tubes	Longueurs approximatives
STAP - A-B-C	PE Ø 60/72 mm,	~ 90,00 m
C - 1	PE Ø 60/72 mm,	~ 17,00 m
C - 2 & 7	PE Ø 60/72 mm,	~ 73,00 m
5 - 8 & 9 - 10	PE Ø 60/72 mm,	~ 33,00 m
8 - 11 - 12	PE Ø 60/72 mm,	~ 38,00 m
11 - 13	PE Ø 60/72 mm,	~ 65,00 m
B - D	PE Ø 60/72 mm,	~ 11,00 m
D - E	PE Ø 60/72 mm,	~ 28,00 m
D - 14 - 15 - E	PE Ø 60/72 mm,	~ 28,00 m
C - 16 à 18	PE Ø 60/72 mm,	~ 37,00 m
8 - 20 - 22	PE Ø 60/72 mm,	~ 30,00 m
6 - 23 - 24	PE Ø 60/72 mm,	~ 29,00 m
Longueur totale des tubes PE projetés =		475,00 m

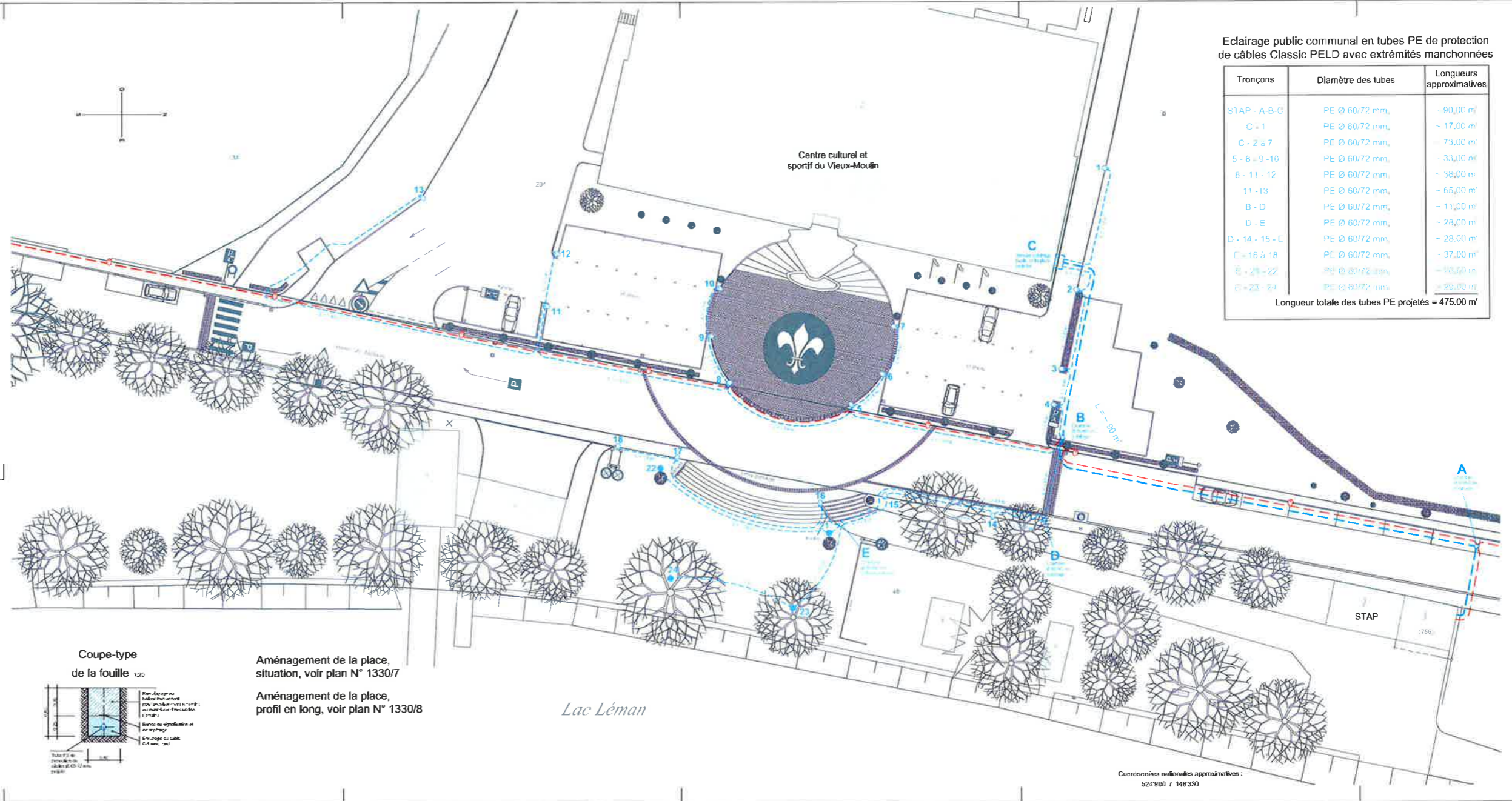

Légende :

- Câbles PE Ø 60/72 mm, longueur totale 475,00 m, protégés par des tubes PE Ø 60/72 mm, longueur totale 475,00 m.
- Câbles PE Ø 60/72 mm, longueur totale 475,00 m, protégés par des tubes PE Ø 60/72 mm, longueur totale 475,00 m.
- Câbles PE Ø 60/72 mm, longueur totale 475,00 m, protégés par des tubes PE Ø 60/72 mm, longueur totale 475,00 m.
- Câbles PE Ø 60/72 mm, longueur totale 475,00 m, protégés par des tubes PE Ø 60/72 mm, longueur totale 475,00 m.
- Câbles PE Ø 60/72 mm, longueur totale 475,00 m, protégés par des tubes PE Ø 60/72 mm, longueur totale 475,00 m.
- Câbles PE Ø 60/72 mm, longueur totale 475,00 m, protégés par des tubes PE Ø 60/72 mm, longueur totale 475,00 m.

Coupe-type de la fouille 1/20

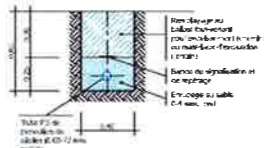

Aménagement de la place, situation, voir plan N° 1330/7

Aménagement de la place, profil en long, voir plan N° 1330/8

Lac Léman

1330/7F PROJET

Commune de Saint-Prex
Service des routes

**Aménagement de surface
à l'Est du Centre du Vieux-Moulin**

Situation, sans échelle



MIAZ et WEISSER SA

Annexe de la carte 1
021 82 20 10
Tél. 021 82 11 50
Fax 021 82 11 51
www.miaz.ch

Travaux	Quantité	Unité	Observations



Légende :

- Terrain, végétation (bleu/vert), zones à bois (gris)
- Niveau plan routier
- Niveau plan public
- Ligne de sol
- Pente à 10% (rouge) / à 15% (orange) / à 20% (jaune) / à 25% (vert) / à 30% (bleu) / à 35% (bleu foncé) / à 40% (bleu très foncé) / à 45% (noir)
- Niveau secteur : (rouge) / (orange) / (jaune) / (vert) / (bleu) / (bleu foncé) / (bleu très foncé) / (noir)
- Marquage pédestre : (bleu) / (orange) / (jaune) / (vert) / (bleu) / (bleu foncé) / (bleu très foncé) / (noir)
- Marquage vélo : (bleu) / (orange) / (jaune) / (vert) / (bleu) / (bleu foncé) / (bleu très foncé) / (noir)
- Marquage camion : (bleu) / (orange) / (jaune) / (vert) / (bleu) / (bleu foncé) / (bleu très foncé) / (noir)
- Place de bus : (bleu) / (orange) / (jaune) / (vert) / (bleu) / (bleu foncé) / (bleu très foncé) / (noir)
- Passage piéton
- Carrefour de signalisation
- Arbre : (bleu) / (orange) / (jaune) / (vert) / (bleu) / (bleu foncé) / (bleu très foncé) / (noir)
- Arbre à caractère
- Arbre : (bleu) / (orange) / (jaune) / (vert) / (bleu) / (bleu foncé) / (bleu très foncé) / (noir)
- Mât d'éclairage : (bleu) / (orange) / (jaune) / (vert) / (bleu) / (bleu foncé) / (bleu très foncé) / (noir)
- Eclairage public : (bleu) / (orange) / (jaune) / (vert) / (bleu) / (bleu foncé) / (bleu très foncé) / (noir)
- Fosse à puces
- Liaison piéton : (bleu) / (orange) / (jaune) / (vert) / (bleu) / (bleu foncé) / (bleu très foncé) / (noir)

Profil en long, voir plan N° 1330/8

Eclairage, voir plan N° 1330/9

Coordonnées nationales approximatives :
524'900 / 148'330